



# Almería Filabres

Sierra Alhamilla

• Alcudia de Monteagud • Benitagla  
• Benizalón • Castro de Filabres • Lucainena de las Torres • Senés  
• Tabernas • Tahal • Turrillas • Uleila del Campo • Velefique

RUTA 1  
La Alpujarra almeriense



RUTA 2  
Alpujarra y Sierra Nevada



RUTA 3  
Alpujarra y Sierra de Gádor



RUTA 4  
El Andarax



RUTA 5  
La Sierra de los Filabres



RUTA 6  
Los Campos de Níjar y Sorbas



RUTA 7  
Entre el Mar y las Sierras



RUTA 8  
De Pulpí a Vera

RUTA 9  
El Mármol y Valle del Almanzora



RUTA 10  
Parque Natural Sierra María-Los Vélez



RUTA 11  
Cabo de Gata-Níjar



- Restos arqueológicos
- Castillo
- Edificio religioso
- Museo
- Cueva
- Senderismo
- Rutas a caballo
- Cicloturismo
- Escalada
- Restos arqueológicos
- Equi
- Parapente
- Golf
- Windsurf
- Vela
- Buque
- Equi acuático
- Aeropuerto
- Puerto comercial
- Jardín botánico

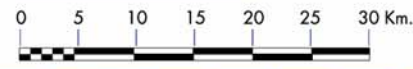

**costa de almería**  
 25 años  
 PATRONATO PROVINCIAL DE TURISMO  
 DIPUTACIÓN DE ALMERÍA

Plaza Bendicho, s/n • 04001 Almería • Tel.: 950 621 117 • Fax: 950 267 545  
Web: www.almeria-turismo.org • Mail: turismo@dipalme.org





# Filabres y Sierra Alhamilla

## Teléfonos de Interés

- Urgencias sanitarias**  
061
- Bomberos Almería**  
080
- Guardia Civil-Tráfico**  
062
- Instituto Nacional de Meteorología**  
906 36 53 04
- Policia Nacional**  
091
- Policia Local**  
092
- Comisaría de Almería**  
950 62 30 40
- Autoridad Portuaria Almería-Motril**  
950 23 60 33
- Estación Intermodal**  
Plaza de la Estación  
950 26 20 98
- Alsina Graells**  
950 23 51 68
- Alsa**  
950 28 16 60
- Aeropuerto de Almería**  
950 21 37 00
- Renfe**  
902 24 02 02
- Taxis**  
TABERNAS: 950 36 52 65  
ALMERÍA: 950 22 61 61 – 950 25 11 11



## Oficinas de Turismo

- Tabernas**  
Oficina Municipal de Turismo  
Tel. 950 52 50 30  
Ctra. Nal. 340, km 363

## Ayuntamientos

- Alcudia de Monteagud**  
Plaza del Ayuntamiento  
Tel. 950 52 33 54
- Benitagla**  
Plaza Mayor, 1  
Tel. 950 36 18 39
- Benizalón**  
Plaza de la Constitución, 2  
Tel. 950 36 18 01
- Castro de Filabres**  
Plaza del Ayuntamiento, s/n  
Tel. 950 36 50 13
- Lucainena de las Torres**  
Plaza del Ayuntamiento, 4  
Tel. 950 36 40 68
- Senes**  
Plaza Mayor,  
Tel. 950 36 23 21
- Tabernas**  
Plaza del Pueblo s/n  
Tel. 950 36 50 02
- Tahal**  
Plaza Mayor, 1  
Tel. 950 43 48 54
- Turrillas**  
Plaza de Teodoro Moreno, 1  
Tel. 950 36 44 15
- Uleila del Campo**  
Plaza de la Constitución, 1  
Tel. 950 36 31 30
- Velefique**  
Plaza del Generalísimo, s/n  
Tel. 950 36 53 72

## Fiestas

- ENERO**  
Día 20 - **Lucainena de las Torres**  
San Sebastián
- Día 20 - **Tabernas**  
San Sebastián
- ABRIL**  
Último domingo  
**Alcudia de Monteagud-Benizalón**  
Romería de Monteagud de la Virgen de la Cabeza en Benizalón  
Último domingo  
**Uleila del Campo**  
Romería Chica al Santuario de Monteagud
- MAYO**  
Último domingo  
**Tabernas**  
Romería de San Isidro  
Último domingo  
**Tahal**  
Romería del Santo Cristo del Consuelo
- JUNIO**  
Días 13-15  
**Turrillas**  
San Antonio  
Días 24-25  
**Polopos (Lucainena)**  
San Juan  
Días 24-25  
**Tabernas**  
San Juan
- JULIO**  
Día 25  
**Rambla Honda (Lucainena)**  
Romería Virgen de Monte Sión
- AGOSTO**  
Día 3  
**Turrillas**  
Fiesta del Emigrante  
1º Domingo  
**Castro de Filabres**  
Fiesta del Emigrante  
1º fin de semana  
**Senés**  
Moros y Cristianos  
Días 15-17  
**Velefique**  
Moros y Cristianos  
2º fin de semana  
**Benitagla**  
Virgen de la Piedad  
Día 16  
**Alcudia de Monteagud**  
San Roque  
3º semana  
**Lucainena**  
Semana Cultural deportiva y Fiesta del Emigrante  
3º semana  
**Benizalón**  
Fiesta de Las Mozas  
Virgen de Las Angustias  
3º semana  
**Tabernas**  
Virgen de Las Angustias  
12-18  
**Tabernas**  
Moros y Cristianos. San Roque
- SEPTIEMBRE**  
2º sábado  
**Uleila del Campo**  
**Alcudia de Monteagud**  
Santo Cristo, Romería a Monteagud desde Uleila del Campo  
Días 14 y 15  
**Tahal**  
Santo Cristo del Consuelo  
3ª semana  
**Lucainena de las Torres**  
Virgen de Monte Sión
- OCTUBRE**  
Días 5-7  
**Castro de Filabres**  
Virgen del Rosario  
Día 7  
**Benitagla**  
Virgen del Rosario  
Día 14  
**Senés**  
Divino Rostro
- DICIEMBRE**  
Día 13  
**Alcudia de Monteagud**  
Santa Lucía



## Restaurantes

- LUCAINENA**  
**Venta El Museo** ⚡  
C/Maestro Paco, 6 • Tel. 950 36 42 00  
**Mesón La Plaza**  
Plaza del Ayto, 1 • Tel: 36 44 08
- TABERNAS**  
**Los Albardinales** ⚡  
Ctra. N-340, km 474 • Tel. 950 61 17 07  
**Calatrava** ⚡  
Ctra. N-340, km 152 • Tel. 950 52 53 08  
**Las Eras** ⚡  
C/ Ricardo Fábrega s/n  
Tel. 950 36 50 63  
**Las Eras**  
Centro de Formación • Tel: 950 36 52 69  
**La Hospedería** ⚡  
Ctra. N-340, km 478  
Paraje Oro Verde • Tel. 950 36 93 04  
**Las Malvinas**  
Ctra. Velefique, km 0,8  
Tel. 950 36 51 17  
**Mini Hollywood** ⚡  
Ctra. N-340, Km.364 • Tel. 950 36 52 36  
**Venta El Compadre**  
Ctra. N-340, s/n • Tel. 950 36 51 58  
**Fort Bravo** ⚡  
Ctra Nac. 340 – Km 468  
Tel: 950 36 27 15
- TAHAL**  
**Area Los Filabres**  
Tel. 950 43 48 24
- TURRILLAS**  
**Segura** ⚡  
C/ José Segura Nieto, 1 • Tel. 950 36 41 11
- ULEILA DEL CAMPO**  
**Casa Juan** ⚡  
C/ García López, 3 • Tel. 950 36 32 30



## Comarca de contrastes

A esta comarca no le falta de nada, nieve cuando bajan las temperaturas y siempre desierto en la zona de Tabernas donde es habitual toparse con el rodaje de algún spot, cortometraje o película.

Al mismo tiempo, sucesión de parajes naturales en los que además de la belleza en sí del enclave disponen de todo tipo de instalaciones para la práctica de gran número de actividades en la que estará en contacto directo con el medio ambiente. No puede olvidar en esta visita darse un paseo por sus pueblos, tan antiguos como ricos en bagaje cultural.



## Vegetación y desierto

El Desierto de Tabernas y la Sierra de los Filabres distinguen a esta zona como una de las de mayor contraste paisajístico y riqueza de parajes. No es de extrañar que los mejores directores de los años 50 y 60 rodaran la mayor de sus películas en estas tierras, tradición cinematográfica que hoy en día se mantiene. Desde el Neolítico hasta nuestros días, las condiciones climatológicas han encandilado a quienes visitan esta zona de Sierra Alhamilla, con sus 3.000 horas de sol cada año y un paisaje con una gran diversidad ecológica, lo que le ha supuesto ser nombrada Zona de Especial Protección para las Aves (ZEPA). Entre los recorridos destacables se encuentra el sendero PR-A 269 que discurre por el Paraje Natural del Desierto de Tabernas. Por otro lado, la Sierra de los Filabres aglutina por su parte una de las masas arbóreas más extensas de toda la provincia en la que son habituales las coníferas y las mariposas diurnas. Recorrer un tramo del sendero GR-143 que une la Sierra de los Filabres con la de María, despertará su pasión por esta tierra. Sus fiestas son reflejo del carácter hospitalario y alegre de estos pueblos, que festejan a sus Virgenes y Santos a lo largo de todo el año, oportunidad excelente para degustar sus aceites, quesos, embutidos y el toque sabroso de su fritada.



## Estaciones de Servicio

- TABERNAS**  
**E.S. Alfaro**  
Autopista A-92 • Salida 376  
Tlf: 950 36 27 36  
**E.S. Almazara**  
C/ Ricardo Fábrega, s/n  
Tlf: 950 36 50 60  
**E.S. Oro Verde**  
Ctra Nac. 340 – Km 472  
Tel: 950 36 93 22
- TAHAL**  
**Área de Servicio Los Filabres**  
Ctra. 349 – Km 26  
Tel: 950 43 48 18



## Qué ver...

- TABERNAS**  
**PLATAFORMA SOLAR DE ALMERÍA**  
Centro de Energía Solar  
centralita: 950 38 79 00  
Central: 950 36 53 00  
**Almazara y Centro Temático "Castillo de Tabernas"**  
Ctra Nac. 340 - Km 480  
Tel: 950 52 50 48  
**Museo Almazara "Oro del Desierto"**  
Ctra Nac. 340 – Km 474  
Tel: 950 61 17 07  
**Cinema Studios Fort Bravo**  
Paraje Unihay, Ctra. N-340, km 468  
Tel. 950 16 54 58  
**Parque Temático Oasys**  
**Reserva Zoológica**  
Ctra. N-340, km 364  
Tel. 950 36 52 36 • Tel. 950 36 2931  
**Western Leone**  
Ctra. Granada, A92, km 378  
Tel. 950 16 54 05

## Turismo Activo Ocio y Naturaleza

- PARAJES NATURALES**  
**Paraje Natural de Desierto de Tabernas**  
Información en Oficina Municipal de Turismo de Tabernas  
Ctra. N-340, km 363 • Tel. 950 52 50 30  
**Paraje Natural Sierra Alhamilla**  
Información en Grupo Filabres Sierra Alhamilla  
C/ Glorieta de las Angustias s/n  
Tel. 950 36 50 31

## SENDEROS

- PR-269**  
Sendero de Pequeño Recorrido que discurre íntegramente por el Paraje Natural del Desierto
- GR-143**  
Sendero de Gran Recorrido que une a través de 360 km la Sierra de los Filabres con la Sierra de María

## TURISMO ACTIVO

- Tabernas**  
• **Malcaminos-Ocio y Aventura** ⚡  
Rutas 4x4, Alquiler de Dromedarios, Escenografías y Eventos, Viajes de Incentivos y Rodajes. Rutas por toda la provincia  
Balsa de Gérgal s/n • Tel. 652 02 25 82  
aventura@malcaminos.com  
www.malcaminos.com

