



# Almería

## Los Vélez

• Chirivel • María • Vélez Blanco • Vélez Rubio

### RUTA 1 La Alpujarra almeriense



### RUTA 2 Alpujarra y Sierra Nevada



### RUTA 3 Alpujarra y Sierra de Gádor



### RUTA 4 El Andarax



### RUTA 7 Entre el Mar y las Sierras

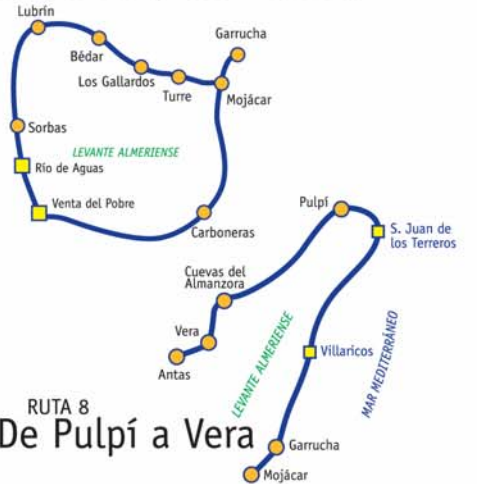

### RUTA 8 De Pulpí a Vera

### RUTA 9 El Mármol y Valle del Almanzora



### RUTA 10 Parque Natural Sierra María-Los Vélez



### RUTA 5 La Sierra de los Filabres



### RUTA 6 Los Campos de Níjar y Sorbas



### RUTA 11 Cabo de Gata-Níjar



- Restos arqueológicos
- Esquí
- Torre vigía
- Todo terreno
- Castillo
- Parapente
- Edificio religioso
- Golf
- Edificio civil
- Puerto deportivo
- Museo
- Windurf
- Cueva
- Vela
- Senderismo
- Buque
- Rutas a caballo
- Esquí acuático
- Ciclismo
- Aeropuerto
- Escalada
- Puerto comercial
- Rutas en dronmedario
- Jardín Botánico

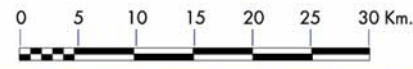

MAR MEDITERRÁNEO



Plaza Bendicho, s/n • 04001 Almería • Tel.: 950 621 117 • Fax: 950 267 545  
Web: www.almeria-turismo.org • Mail: turismo@dipalme.org





# Los Vélez, escapada en el tiempo

## Gastronomía y Artesanía

Los pequeños pueblos de la comarca de **Los Vélez** han sabido mantener las tradiciones y costumbres heredadas. De especial importancia es la **labor artesana del esparto** en las localidades de Chirivel o María, hasta el punto de que han querido exponer esos trabajos en un Museo etnográfico que se encuentra en Contador, una pedanía de Chirivel. La **gastronomía** típica de estos pueblos, que pertenecieron al Marquesado de Los Vélez, es otro de sus principales reclamos turísticos. Es variada, sencilla, sana y nutritiva. Abundan en ella los guisos y platos tradicionales ricos en calorías para hacer frente a los fríos inviernos. Destacan platos como el reconfortante **puchero de pelotas**, el **potaje de trigo** o los **guisos de matanza** o **aderezados con carne de cordero**. Las **verduras y las frutas ecológicas** cultivadas en la zona sirven de guarnición o acompañamiento de multitud de comidas como las **setas en salsa**. Todo ello utilizando como materia prima el magnífico y natural **aceite puro de oliva** elaborado en las numerosas almazaras de la comarca. Los productos derivados de la matanza del cerdo, los **embutidos y jamones** son de una calidad reconocida en toda la provincia, así como la abundante carne de caza, que se utiliza por su exquisitez para la elaboración de platos como los **gurrillos con liebre, conejo o perdiz, el escabeche de perdiz**



## Patrimonio de la Humanidad

En el **Parque Natural de Sierra María-Los Vélez**, en la comarca que lleva su nombre, se encuentran algunos de los **abrigos rocosos y cuevas** más importantes del mundo. Y no por su valor natural, que también poseen, sino por albergar pinturas rupestres de gran valor artístico, por su variedad, datadas hace más de 18.000 años. En 1998 fueron declaradas **Patrimonio de la Humanidad** los grabados y pinturas rupestres del Arco Mediterráneo de la Península Ibérica, que se incluyen en seis comunidades autónomas, una de la cual es Andalucía. En esta región se descubrieron vestigios de esta manifestación cultural prehistórica, siendo Almería, y, concretamente, la comarca de **Los Vélez**, una de las más ricas. Así, en lo que respecta a abrigos y yacimientos esta zona almeriense cuenta con 25 de los 79 conjuntos con pinturas descubiertas en la provincia. Se encuentran repartidas en los cuatro términos municipales, en cuevas y abrigos como los de Lázaro, Queso, Maina, Chiquita, Estrecho de Santonge, Lavadero de Tello, Cama del Pastor, Cueva de Ambrosio, Gabar, Tejera, Colmenas, Yedra, Letreros, Molinos, Panal, Hoyos y Las Covachas.

En estas cuevas se hallan figuras esquemáticas rupestres que son símbolo de la provincia, como el **Indalo** o el **Brujo**.



Las **tortas gachas**. La **repostería y los postres** tienen una marcada influencia de la cultura musulmana. En la comarca existen platos típicos que se elaboran para las distintas festividades como si de una tradición se tratara. Así en Navidad se come **arroz con pavo** todos los días y dulces típicos como el **rollo de Pascua**, los **mostachones, mantecados de almendra y vino** o **alfajores de miel y de almendra**. En Carnaval destacan las **tortas fritas** mientras que en la época de Cuaresma destacan el **potaje de garbanzos con bacalao**, el **trigo de vigilia**, el **potaje de acelgas**, la **olla gitana** o los **roscos fritos**.



## Fiestas

Los Vélez posee uno de los calendarios festivos más completos de toda la provincia, que, además se caracteriza por su variedad y peculiaridad.

En Vélez-Blanco, se celebran las fiestas del Cristo de la Yedra en la segunda semana de agosto, en el mes de febrero se celebra la fiesta de los Inocentes y el Certamen Nacional de Dioramas de Navidad. Destacan los desfiles procesionales de su Semana Santa y sus fiestas de Verano. Otras fiestas son el Carnaval en febrero y las Fiestas del Barrio del Carmen.

Desde 1985, Vélez-Rubio celebra un Encuentro de Cuadrillas durante los días de Navidad y en esta época tiene lugar la fiesta de los Inocentes y el Certamen Nacional de Dioramas de Navidad. Destacan los desfiles procesionales de su Semana Santa y sus fiestas de Verano. Otras fiestas son el Carnaval en febrero y las Fiestas del Barrio del Carmen.

Durante el último domingo de abril, en María, se celebra el día de la Virgen de la Cabeza, cuya imagen es trasladada desde su santuario al pueblo. Se volverá a venerar el 15 de agosto, cuando tiene lugar la romería y la misa rociera. Otra fiesta de esta localidad es el Carnaval.

Coincidiendo con las fiestas de verano, Chirivel celebra su tradicional Rosario de la Aurora. Otras celebraciones a destacar son las Misas de Gozo, unos días antes de Navidad, el Pasearte en agosto, la Fiesta de las Cerezas el primer fin de semana de Julio y la lumbre de San Antón el día 16 de enero.



## Oficinas de Turismo

- CHIRIVEL**  
INSTITUTO VELEZANO DE TURISMO  
Paseo, 1  
Tel: 950 - 40 30 01 Fax: 950 - 41 32 02
- MARÍA**  
INSTITUTO VELEZANO DE TURISMO  
Plaza de la Encarnación, s/n  
Tel: 950 - 41 74 53 Fax: 950 - 47 51 62
- VÉLEZ BLANCO**  
CENTRO DE VISITANTES Y OFICINA DE TURISMO "ALMACÉN DEL TRIGO"  
Avda. del Marqués de los Vélez, s/n  
Almacén del Trigo • Tel: 950 - 41 53 54
- VÉLEZ RUBIO**  
INSTITUTO VELEZANO DE TURISMO  
OFICINA MUNICIPAL  
Carrera del Carmen, 19  
Tel: 950 - 41 25 60 Fax: 950 - 41 14 10

## Parque Natural Sierra de María-Los Vélez

- MARÍA**  
• CENTRO DE INTERPRETACIÓN DE LA NATURALEZA  
• MIRADOR DE LA UMBRÍA  
Tel: 950 - 52 70 05  
• JARDÍN BOTÁNICO DE LA UMBRÍA DE LA VIRGEN
- VÉLEZ BLANCO**  
CENTRO DE RECEPCIÓN DE VISITANTES DEL PARQUE NATURAL SIERRA MARÍA-LOS VÉLEZ  
Avda. Marqués de los Vélez, s/n  
Tel: 950 - 41 53 54 Fax: 950 - 41 49 31

- ÁREAS RECREATIVAS:**  
• Los Alamicos  
• La Piza  
• Pinar del Rei  
• El Mojonar  
• Las Almohallas

- REFUGIOS:**  
• Los Alamicos  
• Umbría de la Virgen  
• Coto de Montalviçhe  
• El Mojonar  
• La Loma del Aguila

- ZONAS DE ACAMPADA:**  
• Pinar del Rey  
Tel.: 649 90 16 83 (Vélez Blanco)  
• La Piza  
Tel 950 - 52 70 05 (María)

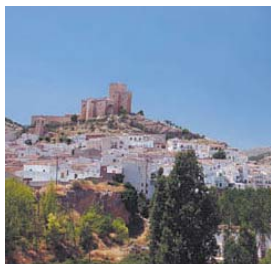

## Arquitectura popular

La comarca de **Los Vélez** ofrece a los amantes de la arquitectura dos buenas muestras y diferenciadas de construcciones de distintas épocas. Las casitas blancas al pie de las montañas y barrancos o de valles, de calles estrechas y empinadas, muy simples en su construcción y con una decoración muy sobria, son típicas de los pueblos más pegados a la sierra: **María y Chirivel**. En sus calles, adornadas por flores de atractivos colores, se apiñan una detrás de otra las viviendas enclavadas con tejados de teja árabe y de los que salen pequeñas chimeneas de forma cuadrada que avisan muy sabiamente al turista de las bajas temperaturas del invierno. **Vélez-Blanco y Vélez-Rubio** son municipios más monumentales, con construcciones barrocas, modernistas e historicistas que crean en sus cascos urbanos un espectáculo estético muy interesante. Especial interés poseen los edificios civiles como palacios y casas de señores que proliferaron en estas poblaciones durante el **Marquesado de Los Vélez**. Se creó incluso un estilo propio, el clásico velezano, según el cual se edificaban las viviendas de los grandes propietarios, con fachadas blanqueadas y simétricas, con múltiples balcones y ventanas, y donde para la decoración se utilizaban elementos como la forja.



## El Parque Natural Sierra María-Los Vélez

El **Parque Natural Sierra María-Los Vélez**, que es el más septentrional de la provincia, fue declarado como tal en 1987. Posee unas **22.500 hectáreas** de una belleza espectacular, donde se combinan agrestes relieves, la frondosidad de sus bosques y sus cumbres nevadas durante el invierno, que rompen con la aridez que rigió el paisaje de Almería. La biodiversidad vegetal del Parque incluye más de **1.200 especies**, siendo una de sus formaciones más representativas el encinar, que se ubica a más de 1.000 metros de altitud. Pero la mayor mancha vegetal la ocupan los **pinos**, encontrándose dos especies: el pino laricio y el carrasco. La **fauna** del espacio alcanza un notable interés por sus **endemismos**. Las **rapaces** surcan los cielos, no siendo difícil distinguir la silueta de algún águila real, calzada y culebrera, ratonero, gaviilán, azor o un halcón peregrino. Se está reintroduciendo también el buitre leonado. Los **mamíferos** se encuentran bien representados en estos bosques, destacando el gato montés, la gineta, el zorro o el turón, compartiendo su hábitat con ardillas rojas y otros reptiles.



## Museos

El Museo Comarcal Miguel Guirao se encuentra en Vélez-Rubio y en él hay una completa colección de piezas arqueológicas y etnográficas. Otros museos de carácter etnográfico de la comarca son los dedicados a productos tan característicos como la almendra y el cereal en María o el esparto en Chirivel.

## Museos y Salas de Exposiciones

- CHIRIVEL**  
• MUSEO DEL ESPARTO  
Contador • Tel: 950 41 33 65
- MARÍA**  
• MUSEO DEL CEREAL Y LA ALMENDRA  
C/ del Cerrico s/n • Tel: 950 - 41 72 00
- VÉLEZ BLANCO**  
• MUSEO ALMACÉN DEL TRIGO  
Avda. Marqués de los Vélez, s/n  
Tel: 950 - 41 53 54
- VÉLEZ RUBIO**  
• BIBLIOTECA M. FERNANDO PALANQUES  
Carrera del Carmen, 12  
Tel.: 950 - 61 40 14  
• MUSEO COMARCAL VELEZANO MIGUEL GUIRAO  
Carrera del Carmen, 27  
Tel: 950 - 41 25 60

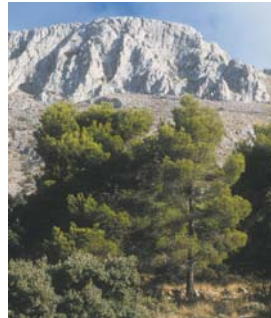

## Folclore

El baile típico de la Comarca es la parranda, de influencia murciana-levantina. Aunque olvidada en núcleos urbanos, aún perdura en zonas rurales y están siendo revividas en los últimos años.

## Turismo de Naturaleza

El envidiable entorno de la comarca, formado por la **serranía de María**, hace de esta comarca el espacio apropiado para el desarrollo de actividades al aire libre y en contacto directo con la naturaleza. Los aficionados al **senderismo, agroturismo o escalada**, se encontrarán con multitud de rutas, senderos y zonas de escalada entre los que escoger, todos de gran belleza, y que podrán realizar bien a pie o en bicicleta. El entorno de **Sierra María**, con sus montes abruptos y su relieve escarpado, ofrece múltiples posibilidades para la práctica de la **escalada**. Los espectáculos visuales están garantizados así como la presencia de animales tan admirados como las grandes rapaces.



- CHIRIVEL**  
• CAMPING LA TALA  
Rutas culturales naturales, Senderismo, Bicicleta de montaña, Cinegética  
Paraje La Tala • Tel 666 46 00 07
- MARÍA**  
• LA PIZA  
Área de Acampada, Tel: 950 - 41 72 00

- MARÍA**  
• CAMPING SIERRA MARÍA  
Paraje de la Piza • Tel: 696 685 366
- VÉLEZ BLANCO**  
• ALOJAMIENTOS VELEZANOS  
Agroturismo, Bicicleta de montaña  
C/ San Francisco, 41 • Tel: 950 - 41 53 94

- VÉLEZ BLANCO**  
• ASOC. ZARZAS Y MORAS  
Rutas culturales naturales, Senderismo  
C/ San Luis, 13 • Tel: 607 31 33 43  
• FUNDACIÓN HORSTMANN  
Equitación, Rutas en asno  
C/ Corredera, 42 • Tel: 950 - 41 55 64  
• PICADERO EL TOÑO  
Equitación  
C/ Belén, 7 • Tel: 950 - 41 53 92

- VÉLEZ RUBIO**  
• PINAR DEL REY  
Zona de acampada • Tel: 649 90 16 83
- VÉLEZ RUBIO**  
• ASOC. DE EMPRESAS TURÍSTICAS VIELEZANAS - ASEMTUR  
Paseo de la Libertad, 20 - 2ª planta  
Tel.: 950 - 41 02 08  
• GRANJA ESCUELA FUENTE GRANDE  
Aula de naturaleza, Equitación, Orientación, Rutas culturales naturales, Talleres  
C/ Vicente Aleixandre, 33  
Tel: 950 - 52 72 11



## Le recomendamos...

- CHIRIVEL**  
• **Casa del Minero**  
Casa modernista de estilo Art Decó, construida en 1899.  
• **Sabina Milenaria**  
Declarada Monumento Natural.  
• **Horno Árabe de las Ánimas**  
• **Museo del Esparto (Contador)**  
• **Parque Natural de Fauna Ibérica**  
Único en Andalucía
- MARÍA**  
• **Iglesia de la Encarnación** (s. XVI)  
En su interior destaca su artesanado mudéjar y la capilla de las ánimas.  
• **Eremita-Santuario de la Virgen de la Cabeza** (s. XVII). Acoge la venerada imagen de la Virgen de la Cabeza.  
• **Tercia del Marqués**  
• **Eremita de la Soledad**  
• **Fuente de los siete caños y lavadero público**
- VÉLEZ-BLANCO**  
• **Castillo de los Fajardo** (s. XVII).  
Declarado patrimonio histórico-artístico desde 1931 y es una de las obras más bellas del Renacimiento.  
• **Cueva de los Letreros y Cueva de Ambrosio**  
En las cuales se encuentran figuras esquemáticas del Neolítico más representativas de la zona.  
• **Iglesia de Santiago** (1559). Conjuga los estilos gótico y mudéjar con el renacentista.  
• **Convento de San Luis** (1572).  
En él pueden apreciarse la supervivencia de elementos mudéjares.  
• **Iglesia de la Magdalena**  
• **Torres Vigía de Cella, Río Claro, Taibena y Pozo Belmonte**  
• **Caños de Caravaca, Caños de la Novia y Fuente de los Cinco Caños**  
Alimentadas de claras y frescas aguas.

- VÉLEZ RUBIO**  
• **Iglesia de la Encarnación** (1768).  
Máximo exponente del barroco religioso almeriense. Destaca su fachada y en su interior el retablo mayor barroco y su órgano.  
• **Convento e Iglesia de la Purísima** (s. XVII). Alberga en su interior la venerada imagen de la Purísima.  
• **Iglesia del Carmen** (s. XVII). Destaca sus bóvedas policromadas.  
• **Iglesia de San José y Palacio de las Damas Catequistas** (s. XVIII).  
• **Hospital Real** (s. XVIII). Ejemplo del barroco civil. Es sede del Museo Comarcal Miguel Guirao (Arqueológico y Etnográfico).  
• **Castellón** Antigua fortaleza árabe.

- VÉLEZ RUBIO**  
• **Iglesia de la Encarnación** (1768).  
Máximo exponente del barroco religioso almeriense. Destaca su fachada y en su interior el retablo mayor barroco y su órgano.  
• **Convento e Iglesia de la Purísima** (s. XVII). Alberga en su interior la venerada imagen de la Purísima.  
• **Iglesia del Carmen** (s. XVII). Destaca sus bóvedas policromadas.  
• **Iglesia de San José y Palacio de las Damas Catequistas** (s. XVIII).  
• **Hospital Real** (s. XVIII). Ejemplo del barroco civil. Es sede del Museo Comarcal Miguel Guirao (Arqueológico y Etnográfico).  
• **Castellón** Antigua fortaleza árabe.

- VÉLEZ RUBIO**  
• **Iglesia de la Encarnación** (1768).  
Máximo exponente del barroco religioso almeriense. Destaca su fachada y en su interior el retablo mayor barroco y su órgano.  
• **Convento e Iglesia de la Purísima** (s. XVII). Alberga en su interior la venerada imagen de la Purísima.  
• **Iglesia del Carmen** (s. XVII). Destaca sus bóvedas policromadas.  
• **Iglesia de San José y Palacio de las Damas Catequistas** (s. XVIII).  
• **Hospital Real** (s. XVIII). Ejemplo del barroco civil. Es sede del Museo Comarcal Miguel Guirao (Arqueológico y Etnográfico).  
• **Castellón** Antigua fortaleza árabe.

- VÉLEZ RUBIO**  
• **Iglesia de la Encarnación** (1768).  
Máximo exponente del barroco religioso almeriense. Destaca su fachada y en su interior el retablo mayor barroco y su órgano.  
• **Convento e Iglesia de la Purísima** (s. XVII). Alberga en su interior la venerada imagen de la Purísima.  
• **Iglesia del Carmen** (s. XVII). Destaca sus bóvedas policromadas.  
• **Iglesia de San José y Palacio de las Damas Catequistas** (s. XVIII).  
• **Hospital Real** (s. XVIII). Ejemplo del barroco civil. Es sede del Museo Comarcal Miguel Guirao (Arqueológico y Etnográfico).  
• **Castellón** Antigua fortaleza árabe.

